

MAIO 2022



Relatório 2021



Fundo Patrimonial
Amigos da Univali

ÍNDICE

Palavras do Presidente	03
O Fundo Patrimonial Amigos da Univali	04
Linha do Tempo - Missão e Valores	05
Nosso Propósito	06
Organização e Gestão 2019/2021	07
Nosso Funcionamento	08
Membros Associados Fundadores	08
A Universidade do Vale do Itajaí	09
Doadores, Apoiadores e estrutura	10
Doações/Investimentos	11
Ações realizadas	12



Associação Gestora do Fundo Patrimonial Amigos da Univali

R. Uruguaí, 458 – Bloco A, 2º piso – Centro, Itajaí – SC
CEP: 88302-901
CNPJ: 36.445.111/0001-59



fundopatrimonial@univali.br
www.fundopatrimonialunivali.com.br



(47) 3341-7680
(47) 99919-9088



Palavras do Presidente

Caro Leitor,

Preparamos o nosso Relatório Anual e nele você irá encontrar de forma sucinta, as atividades realizadas pela Associação Gestora do Fundo Patrimonial Amigos da Univali.

Em 2021, continuamos nos reinventando para enfrentar as dificuldades provocadas pela emergência sanitária por qual o nosso país está enfrentando. Nossa equipe administrativa não mediu esforços para manterem-se atualizadas. As reuniões com nossos associados foram promovidas de forma remota para que decisões importantes sobre o Fundo Patrimonial Amigos da Univali fossem tomadas.

No ano transcorrido, a Associação Gestora do Fundo Patrimonial também se tornou signatária do Movimento dos Objetivos Sustentáveis, movimento este promovido pela Organizações das Nações Unidas (ONU), que tem por meta a construção de uma sociedade melhor, socialmente inclusiva, ambientalmente sustentável e economicamente equilibrada.

Com o intuito de fortalecer institucionalmente o Fundo Patrimonial Amigos da Univali, passamos a fazer parte da Coalizão pelos Fundo Patrimoniais no Brasil, instituição que realiza *advocacy* nas diversas esferas políticas bem como em instituições formadoras de opiniões.

Com a contribuição de doadores externos e a doação de nossos associados, em 2021 atingimos a marca de R\$70mil recebidos em doações financeiras. Este valor irá contribuir para que até 2024 tenhamos R\$5milhões disponíveis que será revertido para um dos nossos principais propósitos “fornecer bolsas de estudo” por meio da Univali, contribuindo com o acesso ao Ensino Superior em nosso País.

Para encerrar, afirmo que teremos um 2022 cheio de desafios, porém os enfrentaremos com a coragem de pessoas que acreditam que a educação é um agente de transformação não só na vida de um indivíduo, mais também na sociedade na qual ele está inserido.

Osni Ricardo de Almeida Serafim

Presidente da Associação Gestora do Fundo Patrimonial Amigos

O Fundo Patrimonial Amigos da Univali

Os Fundos Patrimoniais ou *endowments* são estruturas destinadas a receber doações que devem ser aplicadas no mercado financeiro, gerando recursos para apoiar causas de interesse público, como a educação, saúde, cultura e o meio ambiente.

Sua estrutura jurídica tem lastro na lei federal nº 13800/19, onde estabelece as diretrizes, deveres e direitos para a criação da Associação independente da instituição beneficiada, que irá gerir os recursos dos fundos patrimoniais.

A história do Fundo Patrimonial Amigos da Univali tem início no segundo semestre de 2019, quando um pequeno grupo de ex-alunos – incluindo atuais funcionários e professores da Universidade do Vale do Itajaí (Univali) na condição de egressos – começaram a buscar mecanismos para a criação de um modelo de apoio financeiro à Univali. A ideia era que esse modelo permitisse uma ampla e mais diversificada captação de recursos.

No dia 6 de dezembro do mesmo ano, foi realizado nas dependências da Univali a assembleia de fundação da Associação Gestora do Fundo Patrimonial Amigos da Univali. Nesta reunião a estrutura organizacional da Associação foi criada, bem como a aprovação do seu estatuto.

O Fundo Patrimonial Amigos da Univali tem como um dos objetivos principais, utilizar os rendimentos oriundo das doações para o fornecimento de bolsas de estudos para acadêmicos da Universidade do Vale do Itajaí, assim contribuindo para o aumento do números de pessoas com ensino superior no Brasil. Para atingir este objetivo, o Fundo Patrimonial tem como meta possuí até 2024, R\$5milhões investidos no mercado financeiro.



Linha do tempo

Fundação da Associação
Gestora do Fundo
Patrimonial Amigos da
Univali

23/12/2019

Conclusão do
espaço físico
da Associação

24/10/2020

Atingimos a
marca de R\$60mil
em doações

15/12/2022

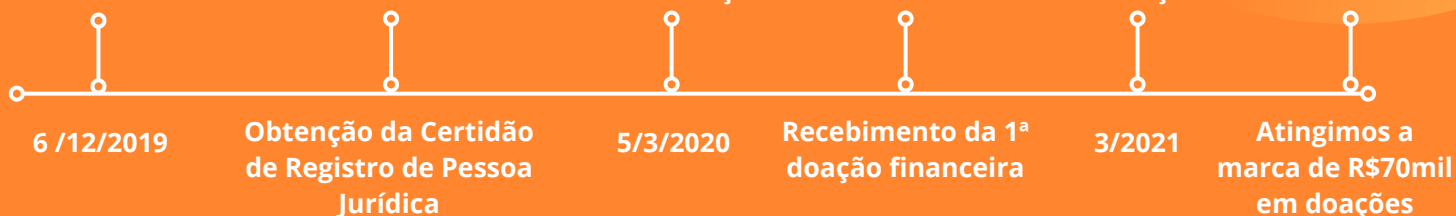

Nossa Missão

Contribuir com o acesso à educação, por meio de aportes financeiros em projetos e programas educacionais, técnicos e científicos, utilizando-se de uma gestão eficiente e transparente dos recursos doados para o Fundo Patrimonial Amigos da Univali.

Nossa Visão

Ser um Fundo Patrimonial reconhecido como agente de mudança na sociedade por intermédio de investimentos na educação.



Nosso Propósito

Temos como objetivo colaborar com iniciativas da Univali que promovam o acesso à educação, pesquisa e extensão de acadêmicos, fortalecendo o compromisso com a educação. Diante disso, o Fundo Patrimonial Amigos da Univali, tem como propósito arrecadar doações que sejam investidos e seus rendimentos empregados em bolsas de estudo em prol da ampliação de um maior número de pessoas ingressando em uma universidade, a Univali.

Somos ODS

Desde o ano de 2020, somos Signatários do Movimento Nacional para os Objetivos de Desenvolvimento Sustentáveis (ODS), movimento este promovido pela Organização Das Nações Unidas (ONU), que busca unir voluntários e instituições visando cumprir com os compromissos da Agenda 2030* para o Desenvolvimento Sustentável, Agenda aprovada pelos países membros da ONU durante a 70ª Assembleia Geral realizada em setembro de 2015, em Nova York.

O Fundo Patrimonial Amigos da Univali pretende contribuir com o Objetivo 4, Educação de Qualidade e com a Meta 4.3 que busca até 2030, assegurar a igualdade de acesso para todos os homens e mulheres à educação técnica, profissional e superior de qualidade, a preços acessíveis, incluindo universidade.

*Para mais informações da Agenda 2030 da ONU acesse: <https://brasil.un.org/pt-br/sdgs>



Organização e Gestão 2019/2021

Toda a gestão do Fundo Patrimonial Amigos da Univali fica sob a responsabilidade de uma associação gestora totalmente independente da estrutura da Univali. A associação é composta por *alumnis*, membros

da comunidade, funcionários e ex-funcionários da Univali, distribuídos entre Conselho de Administração, Conselho Fiscal e Membros Associados Fundadores.



Osni R. Serafim
Presidente



Rhuan Carlos Willrich
Vice-Presidente



Marcos Roberto Flor
1º Tesoureiro



Ana Clara F. Marques
2ª Tesoureira



Emiliana da S. Souza
1ª Secretária

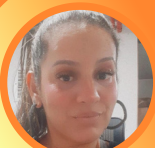

Helen S. de Paula
2ª Secretária



Cristiane P. S. Felipe
Conselho Fiscal



Luciane da Veiga
Conselho Fiscal



Thayse M. B. Melo
Conselho Fiscal



Claudio A. Martins
Conselho de
Administração



Cleunice A. Trai
Conselho de
Administração



Erotides da S. Campos
Conselho de
Administração



Marlene Buratto
Conselho de
Administração



Rodrigo S. S. dos Santos
Conselho de
Administração



Taís F. dos Santos
Conselho de
Administração



Nosso funcionamento

Toda doação recebida pelo Fundo Patrimonial Amigos da Univali é direcionada para um investimento financeiro de baixo risco, o qual gera uma rentabilidade. Parte desta rentabilidade é utilizada para apoiar os objetivos do Fundo Patrimonial, sendo que o restante da rentabilidade permanece no fundo para aumentar o ativo principal.

Na figura abaixo é possível conferir o fluxo da doação até a sua aplicação:



Membros Associados Fundadores

Carlos Alberto Tomelin

Claudio Antônio Martins

Cleunice Aparecida Trai

Cristiane Pauline Souza Felipe

Emiliana da Silva Campos Souza

Erotides da Silva Campos

Helen Saionara de Paula

Luciane da Veiga

Marcos Roberto Flor

Marlene Buratto

Osni Ricardo de Almeida Serafim

Rhuan Carlos Willrich

Rodrigo de Carvalho

Rodrigo Sidnei Salgueiro dos Santos

Taís Fernanda dos Santos

Thayse Mariane Batista Merlo

Valdir Cechinel Filho



A Universidade do Vale do Itajaí

A Universidade do Vale do Itajaí é uma das reconhecidas instituições de ensino superior brasileiras, oferecendo ensino desde a educação infantil até a pós-graduação.

Exemplo disso, é o conceito do Índice Geral de Cursos (IGC) do Instituto Nacional de Estudos e Pesquisas Educacionais Anísio Teixeira (Inep), do MEC. Tal resultado coloca a Univali como a melhor universidade não pública do estado de Santa Catarina. A Univali também aparece entre as melhores da América Latina, nos rankings THE – Times High Education e QS University.

A Universidade do Vale do Itajaí (Univali) compreende, atualmente, um universo que conta mais de 23 mil alunos, dois colégios, 100 opções de cursos de graduação nas modalidades presencial e a distância; 50 cursos de especialização em andamento, doze mestrados e seis doutorados – todos recomendados pela Capes/MEC; bibliotecas em todos os campi com mais de 200 mil livros, periódicos e acesso a bases de dados; mais de 500 salas de aula e 250 laboratórios. Corpo docente composto por 1.263 professores (74% deles mestres e doutores) e 1207 funcionários administrativos; e uma estação de rádio e TV.

Na área de pesquisa, atuam, de forma permanente, mais de 150 grupos de pesquisa, e a Univali conta hoje com 20 professores com bolsa de produtividade em pesquisa (Bolsa PQ) do CNPq e quatro professores com bolsa

de produtividade em desenvolvimento tecnológico e extensão inovadora (Bolsa DT) do CNPq, o que posiciona a Instituição entre as instituições de ensino superior com mais pesquisadores bolsistas de produtividade em Santa Catarina. Já na extensão, atualmente, são 13 programas institucionais e 65 projetos, interferindo positivamente nas comunidades de entorno.

Assim, a Univali atua no ensino, pesquisa, extensão, inovação e internacionalização, em grandes áreas do conhecimento: Escola de Ciências da Saúde; Escola de Negócios; Escola de Artes, Comunicação e Hospitalidade; Escola de Educação; Escola do Mar, Ciência e Tecnologia; e Escola de Ciências Jurídicas e Sociais, presente em todo o litoral Centro-Norte de Santa Catarina, nos municípios de Balneário Piçarras, Itajaí, Balneário Camboriú, Tijucas, Biguaçu, São José e Florianópolis.



Doadores e Apoiadores

Um movimento tão grande quanto o Fundo Patrimonial Amigos da Univali, para ter sucesso depende de diversos fatores e um deles é o altruísmo de pessoas e de instituições que acreditam que a educação é um agente de transformação de indivíduos e conseqüentemente de uma sociedade.

Nós do Fundo Patrimonial Amigos da Univali, temos gratidão por aquelas pessoas e instituições que se dedicam voluntariamente na construção do Fundo, que doam recursos financeiros e materiais, bem como contribuem compartilhando suas expertises no desenvolvimento de Fundos Patrimoniais.

Nossa Estrutura

Nosso espaço está localizando junto ao bloco da Reitoria da Univali, no Campus Itajaí em Santa Catarina.

O Espaço é composto por uma sala de reuniões, copa e ambiente de trabalho para equipe administrativa. Sua reforma e ampliação contou com a participação de apoiadores externos.



Doadores 2019-2021*

Alexandre de Avila Leripio - Ex-professor da Univali
 André Paulo Zimmermann - Empresário
 Claudio Antônio Martins - Funcionário da Univali
 Cristiane Pauline S. Felipe - Funcionária da Univali
 Emiliana da Silva C. Souza - Funcionária da Univali
 Erotides da S. Campos - Ex- Funcionária da Univali
 Luiz Carlos Campos - Empresário
 Marcos Roberto Flor - Funcionário Público
 Osni Ricardo de Almeida Serafim - Empresário
 Renata C. Beltrao C. Biselli - Comunidade
 Rhuan Carlos Willrich - Alumni da Univali

Apoiadores Fundadores

Aliança Centro Automotivo
 Associação dos Funcionários da Univali
 Convicta Contabilidade
 Decortec Tintas
 Sambba
 Santander
 Tutti Móveis e Decorações
 WJK Marketing

Apoiador Institucional

Instituto para o Desenvolvimento do
Investimento Social - IDIS

*Diversos doadores optaram em manter anonimato



Doações/Investimentos

Em 2021, por meio de ações de captações, arrecadamos o valor de R\$40.760,00, superando o ano de 2020, quando arrecadamos R\$30.000,00.

Com a isenção do Imposto de transmissão causa mortis e doação (ITCMD), para Fundos Patrimoniais no estado de Santa Catarina, no ano de 2021 não houve a necessidade de

reter este imposto, ao contrário do ano de 2020 onde tivemos que pagar R\$2.400,00 em ITCMD.

No final de 2021, tínhamos R\$1.010,00 disponíveis em conta corrente e R\$69.605,82 (valor líquido) distribuídos em 4 contratos de CDB no Banco Santander.

Balanço Patrimonial

Descrição	2020	2021
Ativo	R\$30.304,15	R\$70.615,82
Ativo Circulante	R\$30.304,15	R\$70.615,82
Disponível	R\$30.304,15	R\$70.615,82
Bancos Conta Movimento	R\$2.400,00	R\$1.010,00
Aplicações Financeiras Liquidez Imediata	R\$27.904,15	R\$69.605,82
Passivo	R\$30.304,15	R\$70.615,82
Patrimônio líquido	R\$30.304,15	R\$70.615,82
Superavits	R\$30.304,15	R\$70.615,82



Ações Realizadas

Em 2021, nos aproximamos da comunidade por meio de eventos e encontros. Para o Trade Turístico promovemos a mentoria intitulada “Descomplicando a Comunicação”, com o objetivo de preparar o seguimento para a retomada do turismo.

Para os formadores de opinião da região de Itajaí, realizamos o encontro com a temática “Fundos Patrimoniais como fonte de Recursos”, momento no qual apresentamos o cenário dos fundos patrimoniais no Brasil e o objetivos do Fundo Patrimonial Amigos da Univali.

Além disso, realizamos outras reuniões com empresários de Itajaí, buscando apoio institucional e financeiro para o Fundo Patrimonial Amigos da Univali.



Reunição com a gerência do Grupo Unità



Encontro com a doador



Evento para formadores de opinião



Para cada nova
doação, um novo
futuro!



FUNDOPATRIMONIALUNIVALI.COM.BR



@FUNDOPATRIMONIALUNIVALI



FUNDOPATRIMONIAL@UNIVALI.BR



(47) 33417680



Fundo Patrimonial
Amigos da Univali